KORKU ÜLKESİ

SAYI: 1

SİZİN SAYFANIZ

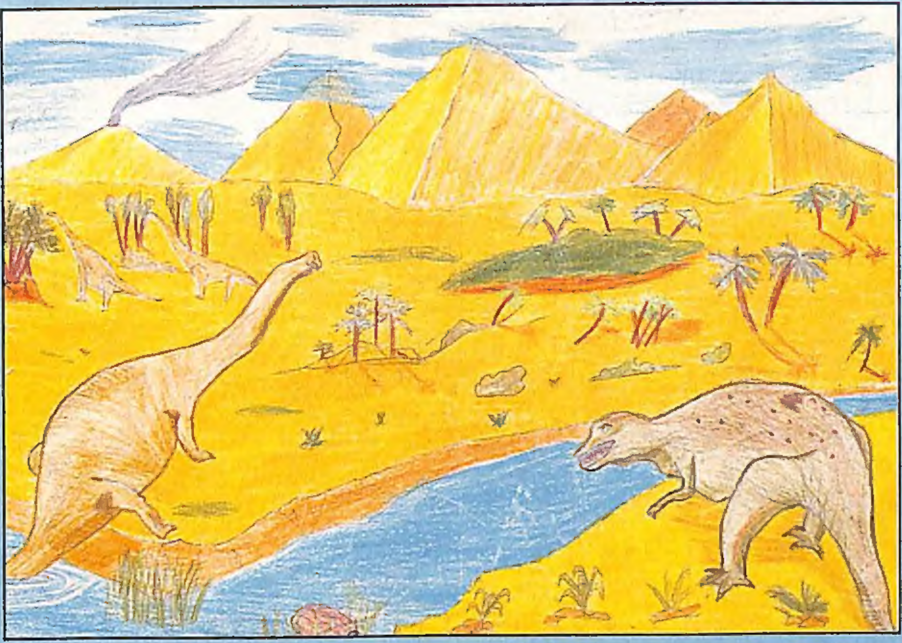

KENAN ÜNALDI

UFUK AYDIN

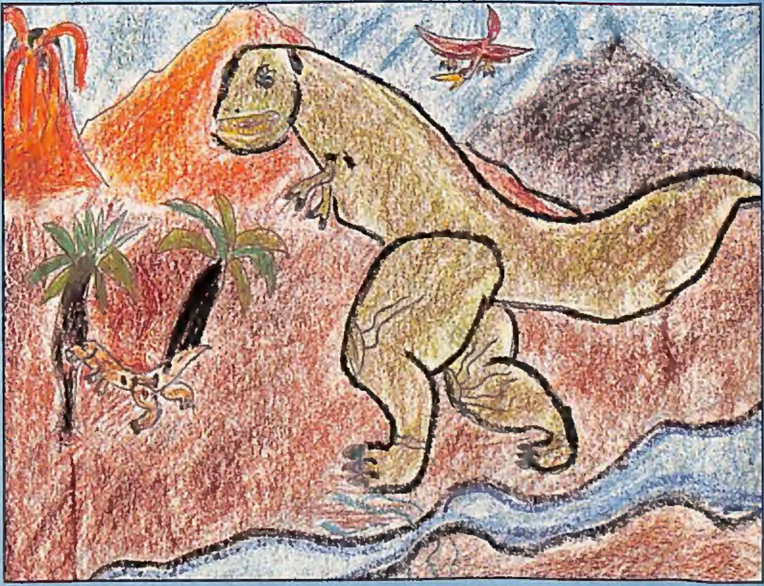

AFŞİN BURAK

YAVUZ İBER

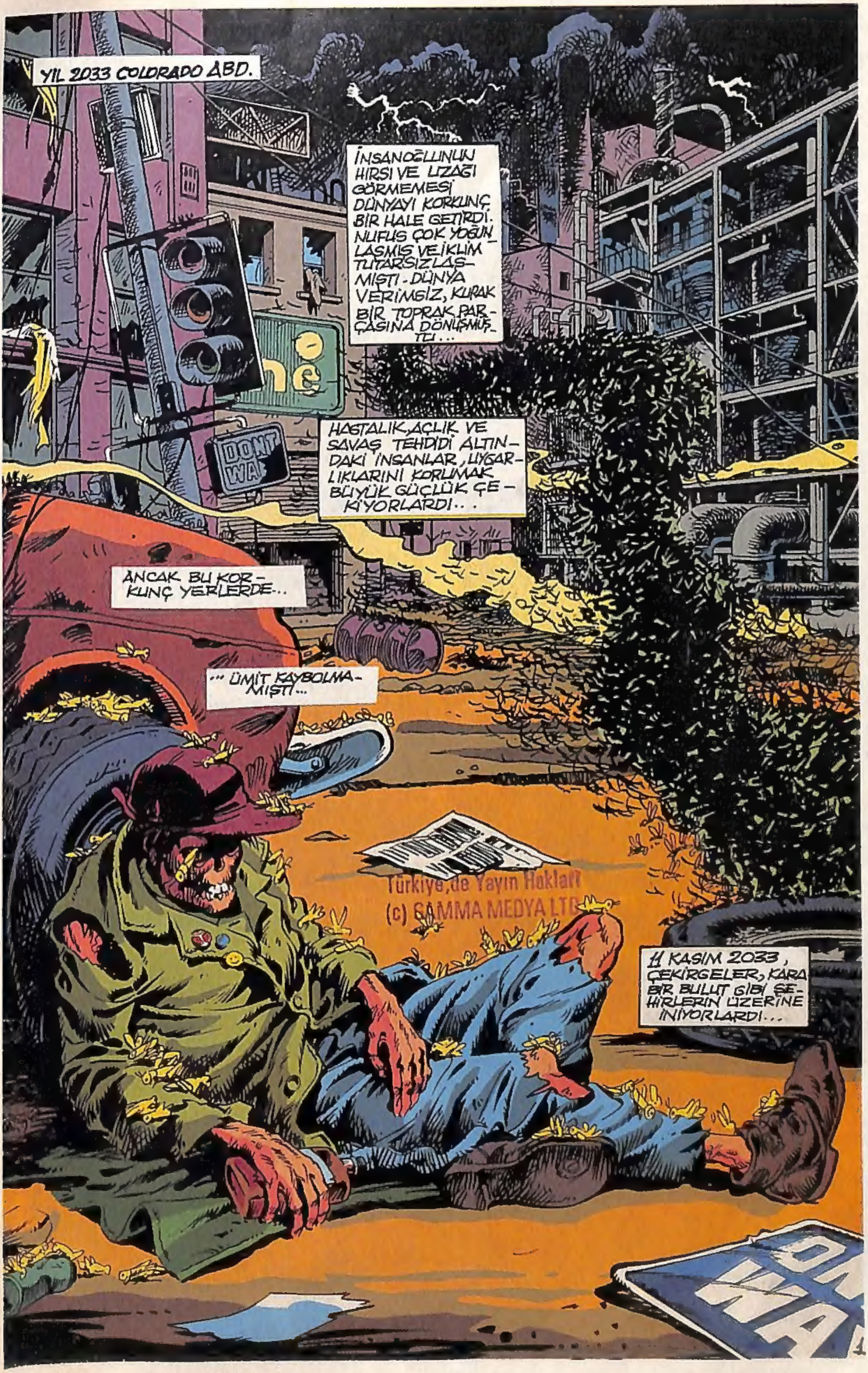

Türkiye'de Yayın Hakları
(c) GAMMA MEDYA LTD.

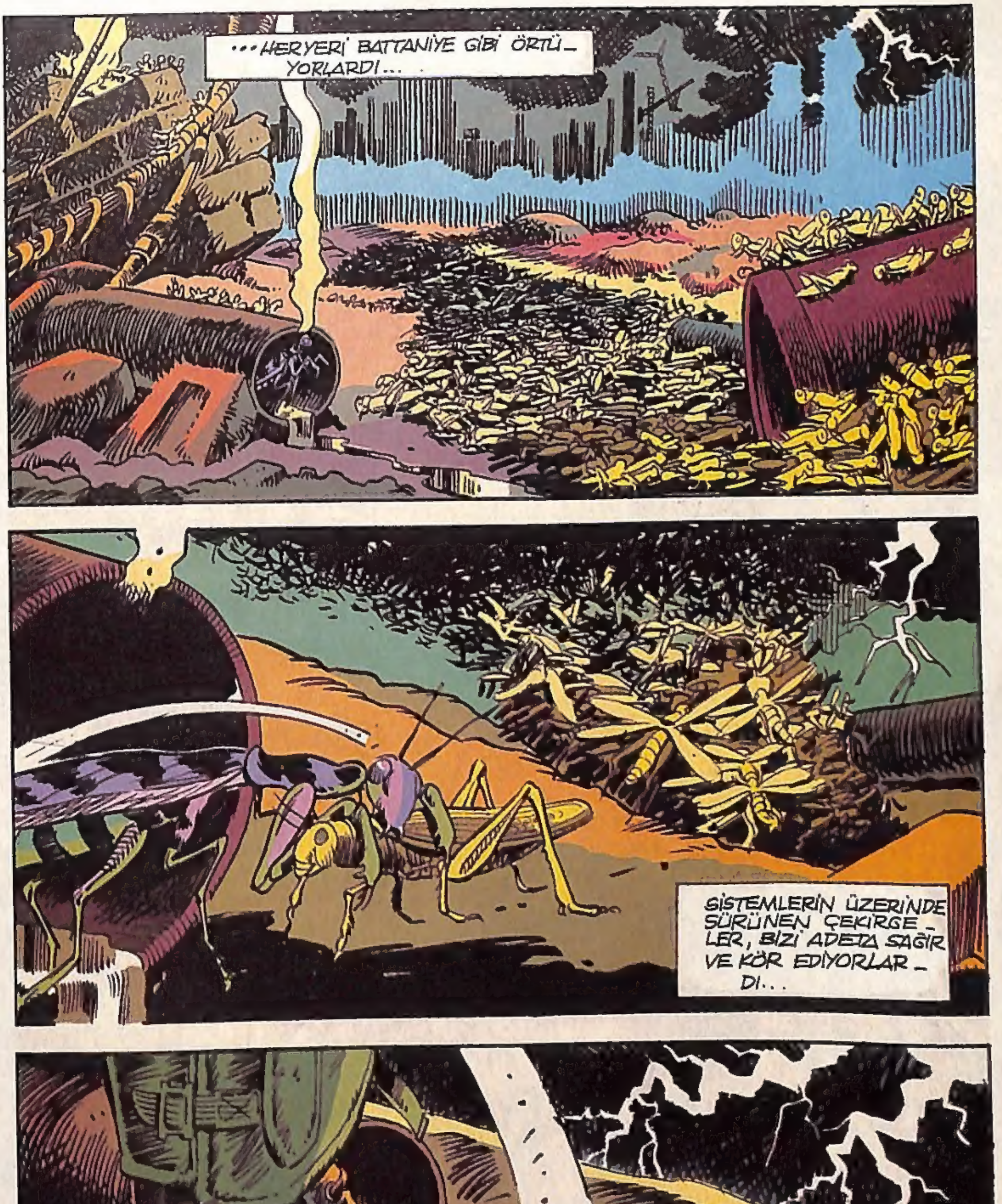
...HERYERİ BATTANİYE GİBİ ÖRTÜ-YORLARDI...
SİSTEMLERİN ÜZERİNDE SÜRÜNEN ÇEKİRGE-LER, BİZİ ADETA SAĞIR VE KÖR EDİYORLAR-DI...
"HERKES KALKSIN! HA-REKETE GEÇİYORUZ..."

BU DA NE? TANK MI?
HAYIR, BU BİR L.A.V (*) HAYDİ YÜRÜYÜN!
(*) HAFİF SALDIRI ARACI
MIKE, C-3'Ü ARA. ÜSSE HABER GÖNDERMEMİZ GEREKİYOR.

UNUT ONU! FIRTINA SİSTEMİ BOZDU! BAĞLANTI SAĞLAYAMIYORUZ!
KAHRETSİN! EN YAKIN GÖZETLEME MERKEZİNDEN NE HABER?
HİÇ.. MESAJI ELDEN YOLLAMAK DAHA GÜVENLİ OLUR.
R.O (*) SENSİN! BİR ŞEYLER YAP!
BENİM SUÇUM DEĞİL! ELİMDEN GELENİ YAPTIM! NE MESAJ GÖNDEREBİLİYORUZ NE ALABİLİYORUZ!
(*) RADYO OPERATÖRÜ
ANLAMIYOR MUYUZ? KAHRETSİN! NE?
KATHUMMFF!

ARKAMA GEÇ! ARABAYA GİT!
BRAKKA BRAKKA
ÇALIŞTIR ŞU ALETİ! BEN KAPIYI HALLEDİYORUM.
OMIGO, OMIGO, OMIGO, OMIGO!..
SPRAKSPRAKSPRANG
BURASI P.F.C BARKER GÖZETLEME MERKEZİ SALDIRIYA UĞRADIK. BEN YARALANDIM! KAPIYI AÇIN. ÇABUK!
NE?
wham wham
NELER OLDU BURADA?
HER YERİ KİLİTLEYİN! BURAYA BIR L.A.V GETİRDİLER C-3'ü BULMALIYIZ!
BURASI C-3. TEĞMEN TRASK KONUŞUYOR.

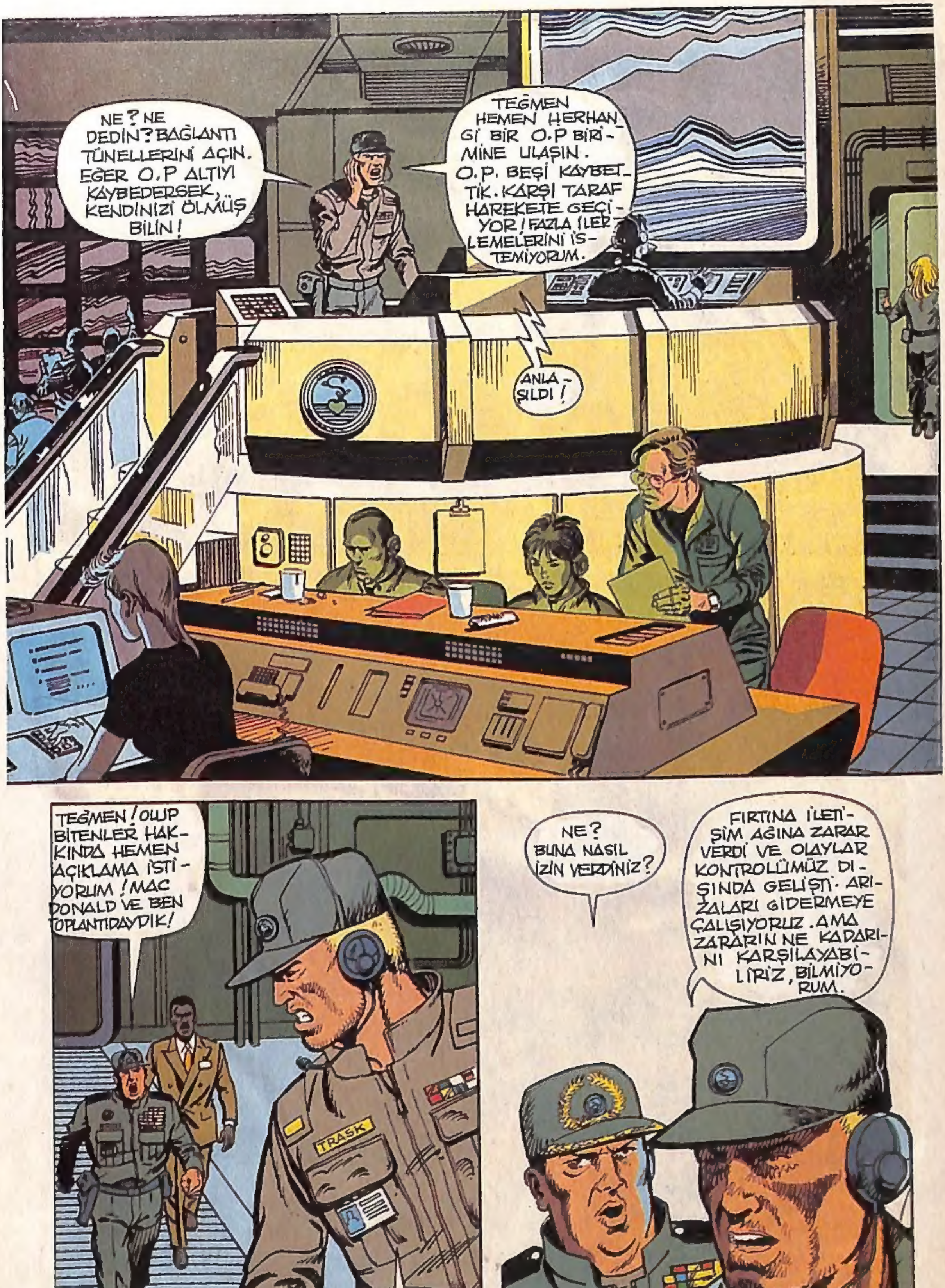
NE? NE DEDİN? BAĞLANTI TÜNELLERİNİ AÇIN. EĞER O.P ALTIYI KAYBEDERSEK, KENDİNİZİ ÖLMÜŞ BİLİN!
TEĞMEN HEMEN HERHANGİ BİR O.P BİRİMİNE ULAŞIN. O.P. BEŞİ KAYBETTİK. KARŞI TARAF HAREKETE GEÇİYOR! FAZLA İLERLEMELERİNİ İSTEMİYORUM.
ANLAŞILDI!
TEĞMEN! OLUP BİTENLER HAKKINDA HEMEN AÇIKLAMA İSTİYORUM! MAC DONALD VE BEN TOPLANTIDAYDIK!
TRASK
NE? BUNA NASIL İZİN VERDİNİZ?
FIRTINA İLETİŞİM AĞINA ZARAR VERDİ VE OLAYLAR KONTROLÜMÜZ DIŞINDA GELİŞTİ. ARIZALARI GİDERMEYE ÇALIŞIYORUZ. AMA ZARARIN NE KADARINI KARŞILAYABİLİRİZ, BİLMİYORUM.
SADLER

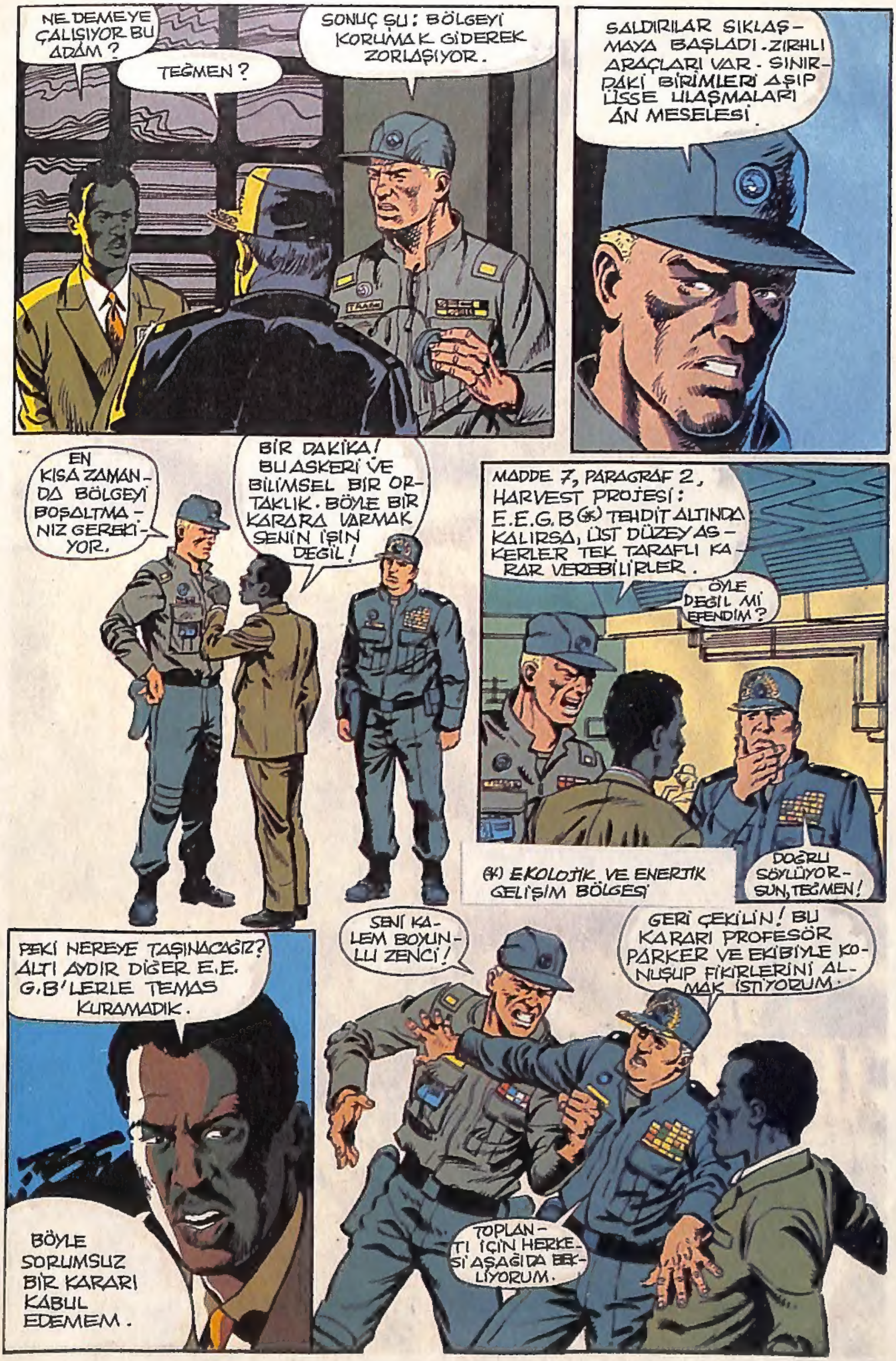
NE DEMEYE ÇALIŞIYOR BU ADAM ?
TEĞMEN ?
SONUÇ ŞU : BÖLGEYİ KORUMAK GİDEREK ZORLAŞIYOR .
SALDIRILAR SIKLAŞMAYA BAŞLADI . ZIRHLI ARAÇLARI VAR . SINIRDAKİ BİRİMLERİ AŞIP ÜSSE ULAŞMALARI AN MESELESİ .
EN KISA ZAMANDA BÖLGEYİ BOŞALTMANIZ GEREKİYOR.
BİR DAKİKA! BU ASKERİ VE BİLİMSEL BİR ORTAKLIK. BÖYLE BİR KARARA VARMAK SENİN İŞİN DEĞİL!
MADDE 7, PARAGRAF 2, HARVEST PROJESİ : E.E.G.B (*) TEHDİT ALTINDA KALIRSA, ÜST DÜZEY ASKERLER TEK TARAFLI KARAR VEREBİLİRLER .
ÖYLE DEĞİL Mİ EFENDİM ?
(*) EKOLOJİK VE ENERJİK GELİŞİM BÖLGESİ
DOĞRU SÖYLÜYORSUN, TEĞMEN!
PEKİ NEREYE TAŞINACAĞIZ? ALTI AYDIR DİĞER E.E.G.B'LERLE TEMAS KURAMADIK .
BÖYLE SORUMSUZ BİR KARARI KABUL EDEMEM .
SENİ KALEM BOYUNLU ZENCİ!
GERİ ÇEKİLİN! BU KARARI PROFESÖR PARKER VE EKİBİYLE KONUŞUP FİKİRLERİNİ ALMAK İSTİYORUM.
TOPLANTI İÇİN HERKESİ AŞAĞIDA BEKLİYORUM.

DURUMUN NE KADAR TEHLİKELİ OLDUĞUNU HERKESİN ANLAMASI GEREKİYOR. BURASI HEMEN BOŞALTILMALI!
TEĞMEN! OLAYLARIN BÜTÜN BOYUTLARI KONUŞULMADAN KESİN KARAR VERİLMEYECEK!
GENERAL BANA HAK VERİRDİ...
GENERAL ÖLDÜ! SEN BENİ NASIL GÖRÜRSEN GÖR, EMİRLERİ BEN VERİRİM... SEN DEĞİL!
KİTAPLIK
MC CLURE! BURADA NE İŞİN VAR?
BENİM DE TEĞMEN OLDUĞUMU UNUTUYORSUN GALİBA, TRASK. AYRICA, PROFESÖR GÖRÜŞLERİMİ DEĞERLENDİRİYOR.
SİZİ BURADA GÖRMEK NE HOŞ, ALBAY. BENİ İŞİMDEN ALIKOYDUĞUNUZA GÖRE, KONU ÖNEMLİ OLMALI!.
DURUM ÇOK CİDDİ PROFESÖR.
BİR ÜSSÜ KAYBETTİK. ÇOK SAYIDA ÖLÜ VAR. SALDIRILAR DEVAM EDERSE MERKEZ ÜSSÜ KAYBEDEBİLİRİZ. BÖLGEYİ KAN GÖLÜNE ÇEVİRMEMEK İÇİN TAŞINMAMIZ GEREKEBİLİR.
TAŞINMAK MI?! SAÇMA! YAPTIĞIM ARAŞTIRMALARIN MAHVOLMASINA İZİN VEREMEM!
SİZE GELMEMİN NEDENİ DE BU ZATEN. KESİN KARARIMI VERMEDEN GÖRÜŞÜNÜZÜ ALMAK İSTİYORUM.
BENİ BU KONU ÜZERİNDE AYDINLATIR MISINIZ?

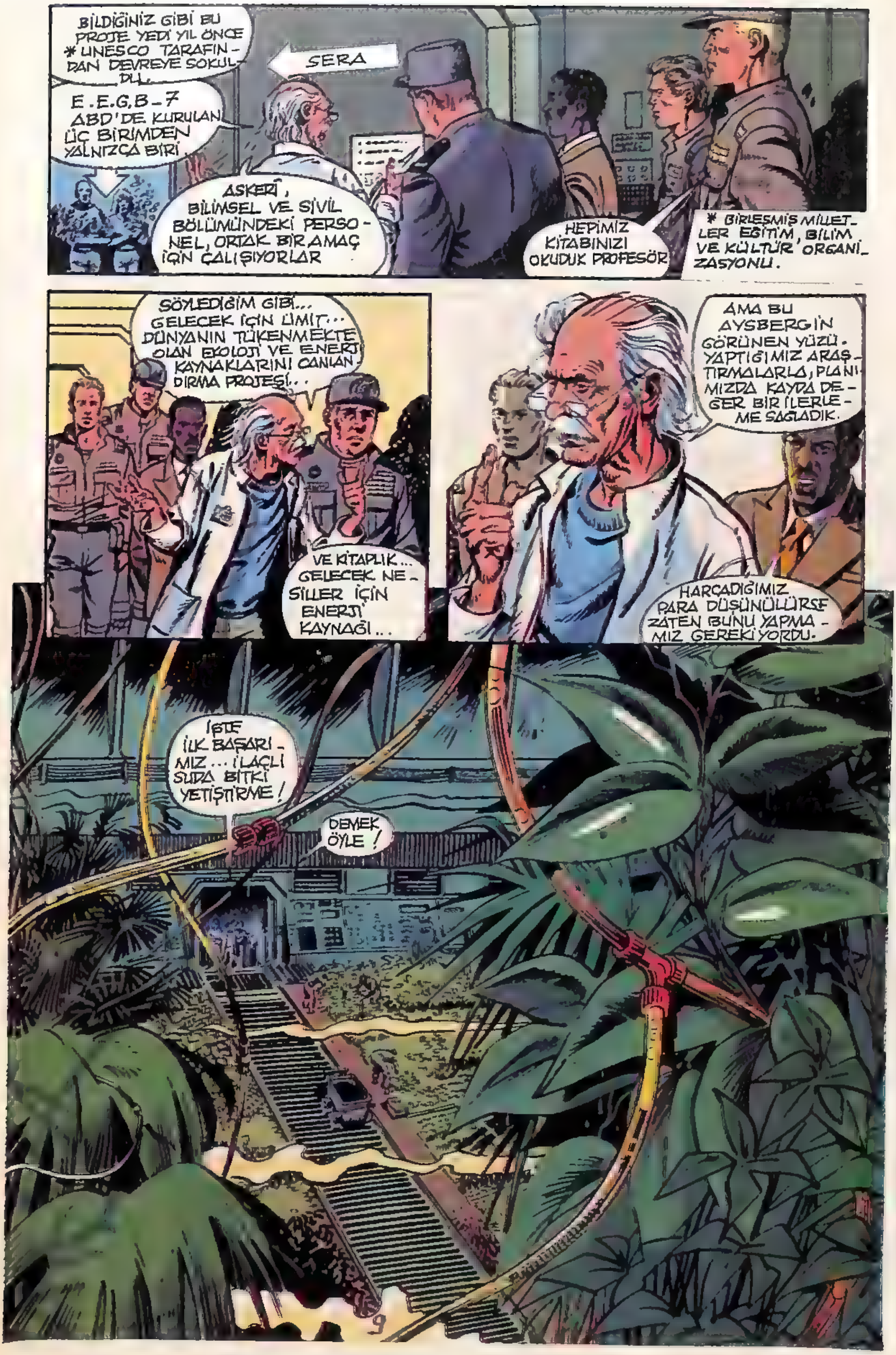
BİLDİĞİNİZ GİBİ BU PROJE YEDİ YIL ÖNCE * UNESCO TARAFINDAN DEVREYE SOKULDU.
SERA
E.E.G.B-7 ABD'DE KURULAN ÜÇ BİRİMDEN YALNIZCA BİRİ.
ASKERİ, BİLİMSEL VE SİVİL BÖLÜMÜNDEKİ PERSONEL, ORTAK BİR AMAÇ İÇİN ÇALIŞIYORLAR
HEPİMİZ KİTABINIZI OKUDUK PROFESÖR
* BİRLEŞMİŞ MİLLETLER EĞİTİM, BİLİM VE KÜLTÜR ORGANİZASYONU.
SÖYLEDİĞİM GİBİ... GELECEK İÇİN ÜMİT... DÜNYANIN TÜKENMEKTE OLAN EKOLOJİ VE ENERJİ KAYNAKLARINI CANLANDIRMA PROJESİ...
VE KİTAPLIK... GELECEK NESİLLER İÇİN ENERJİ KAYNAĞI...
AMA BU AYSBERG'İN GÖRÜNEN YÜZÜ. YAPTIĞIMIZ ARAŞTIRMALARLA, PLANIMIZDA KAYDA DEĞER BİR İLERLEME SAĞLADIK.
HARCADIĞIMIZ PARA DÜŞÜNÜLÜRSE ZATEN BUNU YAPMAMIZ GEREKİYORDU.
İŞTE İLK BAŞARIMIZ... İLAÇLI SUDA BİTKİ YETİŞTİRME!
DEMEK ÖYLE!

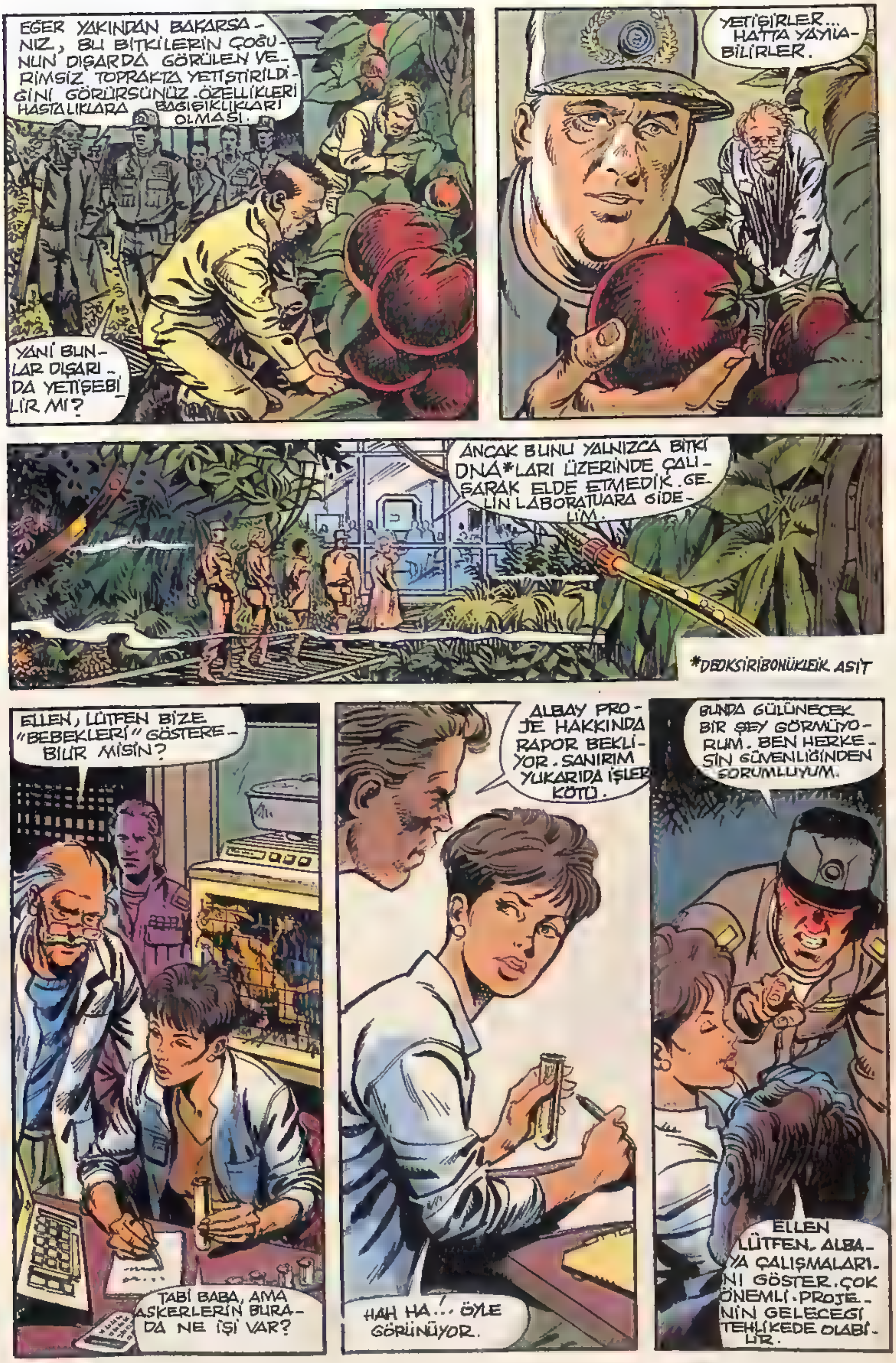
EĞER YAKINDAN BAKARSANIZ, BU BITKILERIN ÇOĞUNUN DIŞARDA GÖRÜLEN VERIMSIZ TOPRAKTA YETIŞTIRILDIĞINI GÖRÜRSÜNÜZ. ÖZELLIKLERI HASTALIKLARA BAĞIŞIKLIKLARI OLMASI.
YANI BUNLAR DIŞARIDA YETIŞEBILIR MI?
YETIŞIRLER... HATTA YAYILABILIRLER.
ANCAK BUNU YALNIZCA BITKI DNA*LARI ÜZERINDE ÇALIŞARAK ELDE ETMEDIK. GELIN LABORATUARA GIDELIM.
*DEOKSIRIBONÜKLEIK ASIT
ELLEN, LÜTFEN BIZE "BEBEKLERI" GÖSTEREBILIR MISIN?
TABI BABA, AMA ASKERLERIN BURADA NE IŞI VAR?
ALBAY PROJE HAKKINDA RAPOR BEKLIYOR. SANIRIM YUKARIDA IŞLER KÖTÜ.
HAH HA...! ÖYLE GÖRÜNÜYOR.
BUNDA GÜLÜNECEK BIR ŞEY GÖRMÜYORUM. BEN HERKESIN GÜVENLIĞINDEN SORUMLUYUM.
ELLEN LÜTFEN, ALBAYA ÇALIŞMALARINI GÖSTER. ÇOK ÖNEMLI. PROJENIN GELECEĞI TEHLIKEDE OLABILIR.

MÜGE BOZ

SERCAN KUYUMCU

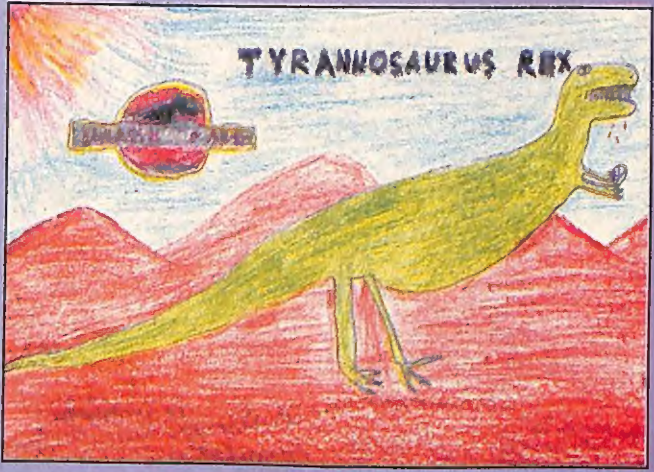

ERDEM BOZ

DOĞUKAN KOLOĞLU

BAHADIR ERGİNTAN

BİR TRICERATOPS ÇİZELİM

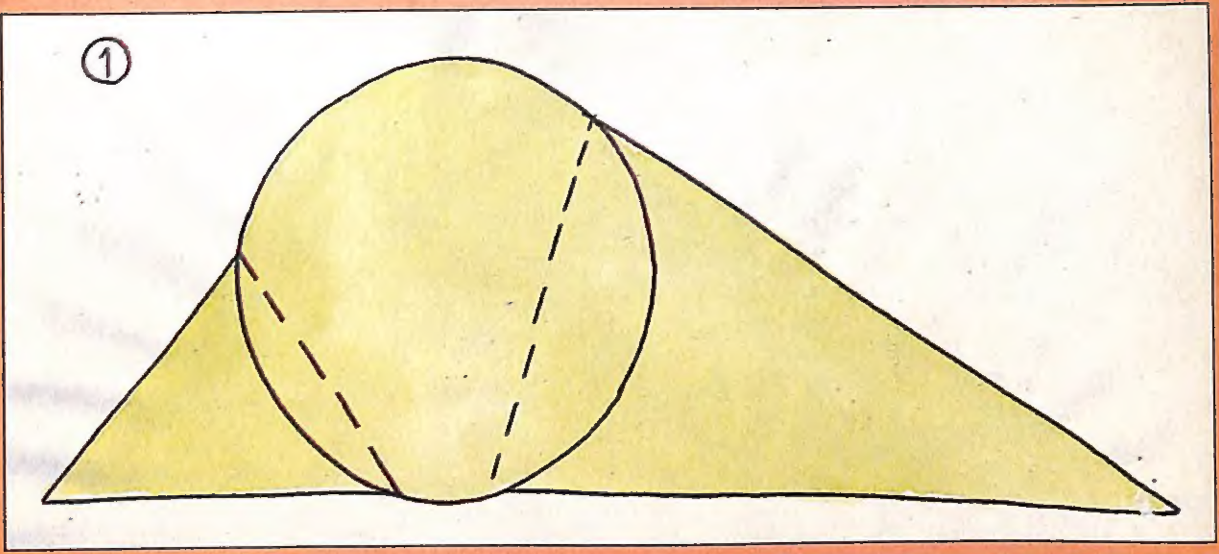

1

Önce basit bir yuvarlak çizmekle işe başlayın. Sonra bu yuvarlağa biri küçük, diğeri daha büyük iki üçgen ekleyin.

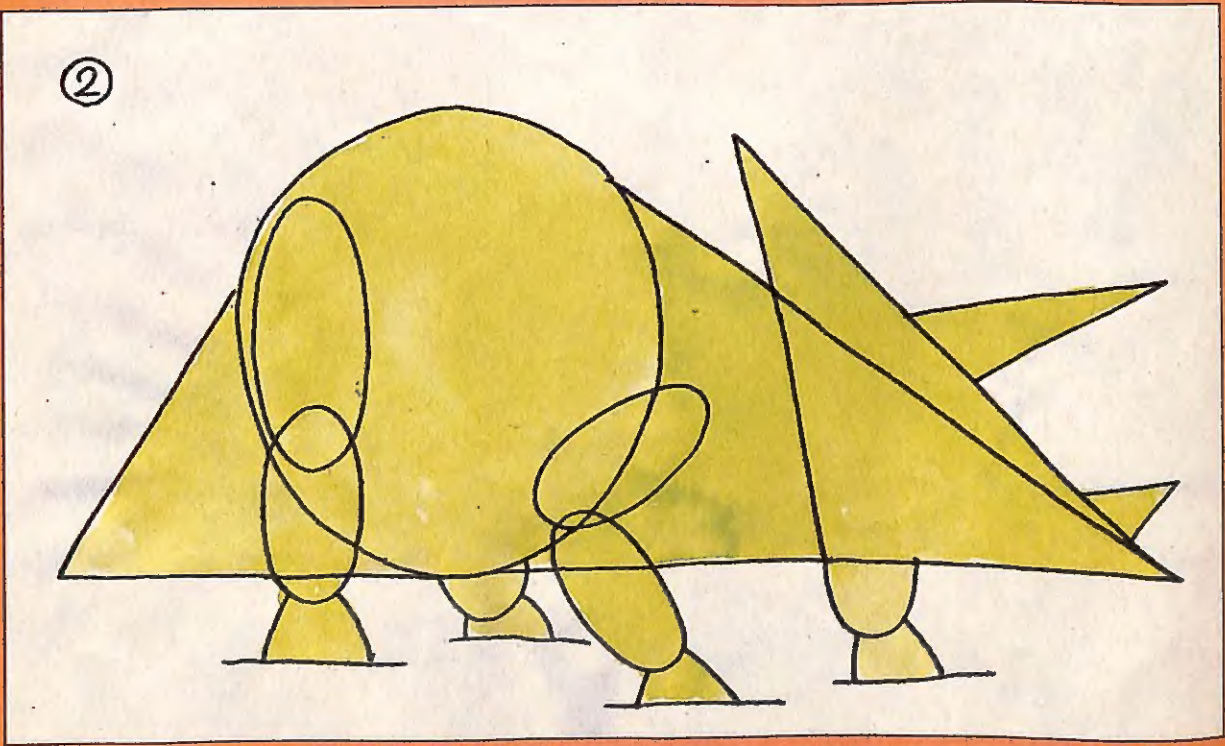

2

Yine basit çizgilerle dizleri, ayakları, başları ve Triceratops'unuzun boynuzlarını çizin

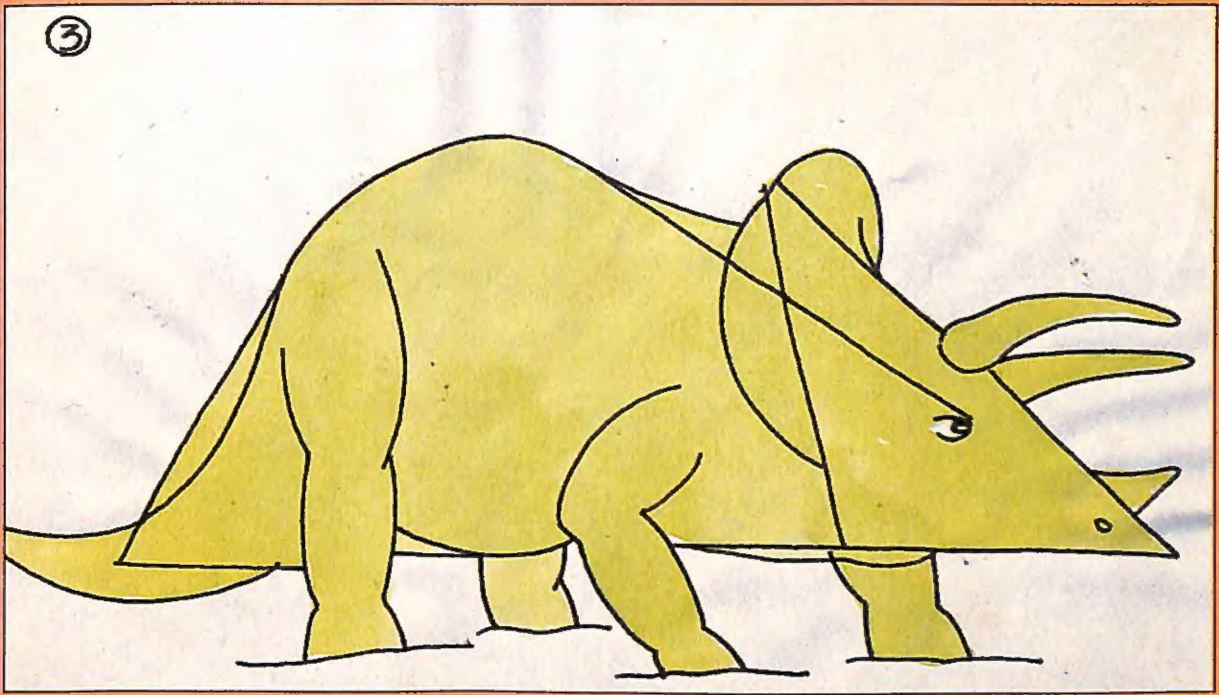

3

Şimdi dış çizgileri kalınlaştırarak Triceratops'u daha belirgin hale getirin ve diğer çizgileri eğrileştirin.

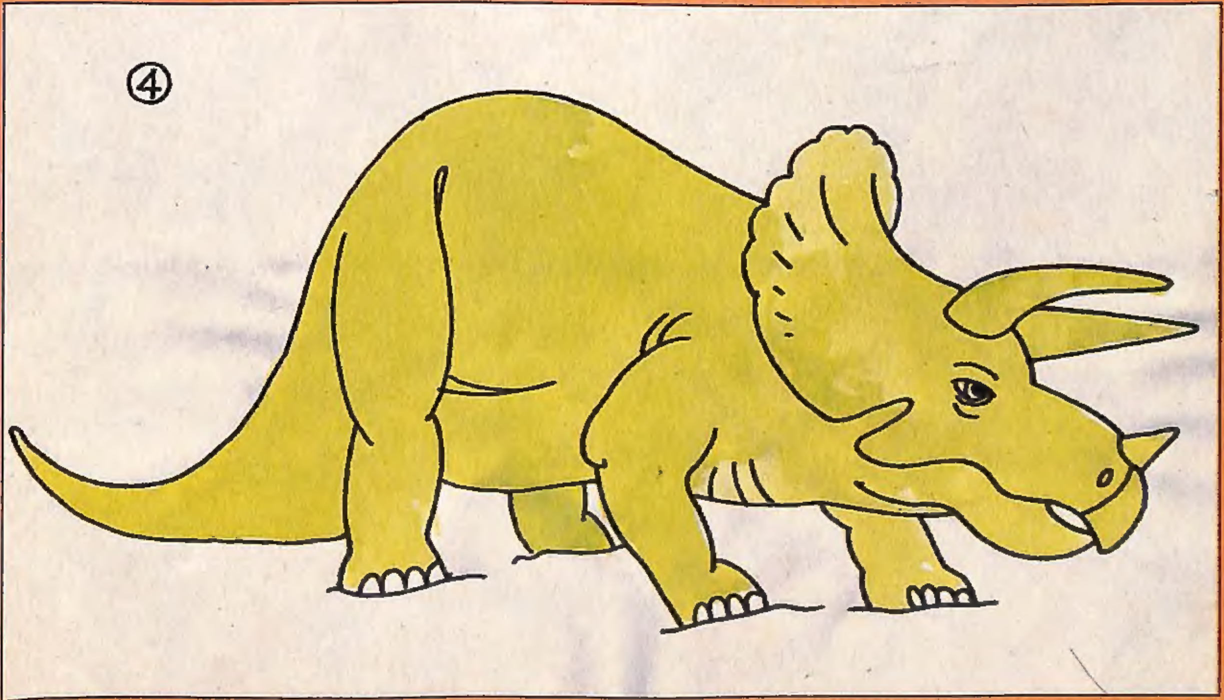

4

İşte Triceratops ortaya çıktı. Dinozorun boyun bölgesindeki kıvrımları çizmeyi unutmayın. Ve ayaklarını tırnaklarını da tabii...

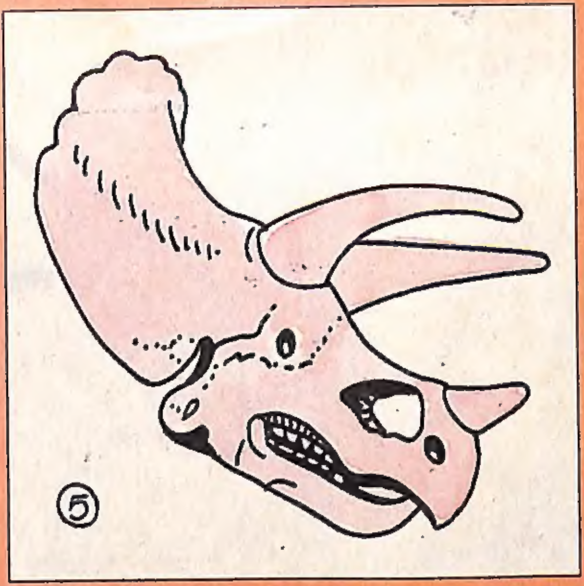

5

Triceratops'un baş iskeletini ve kemiklerin yapısını inceleyin.

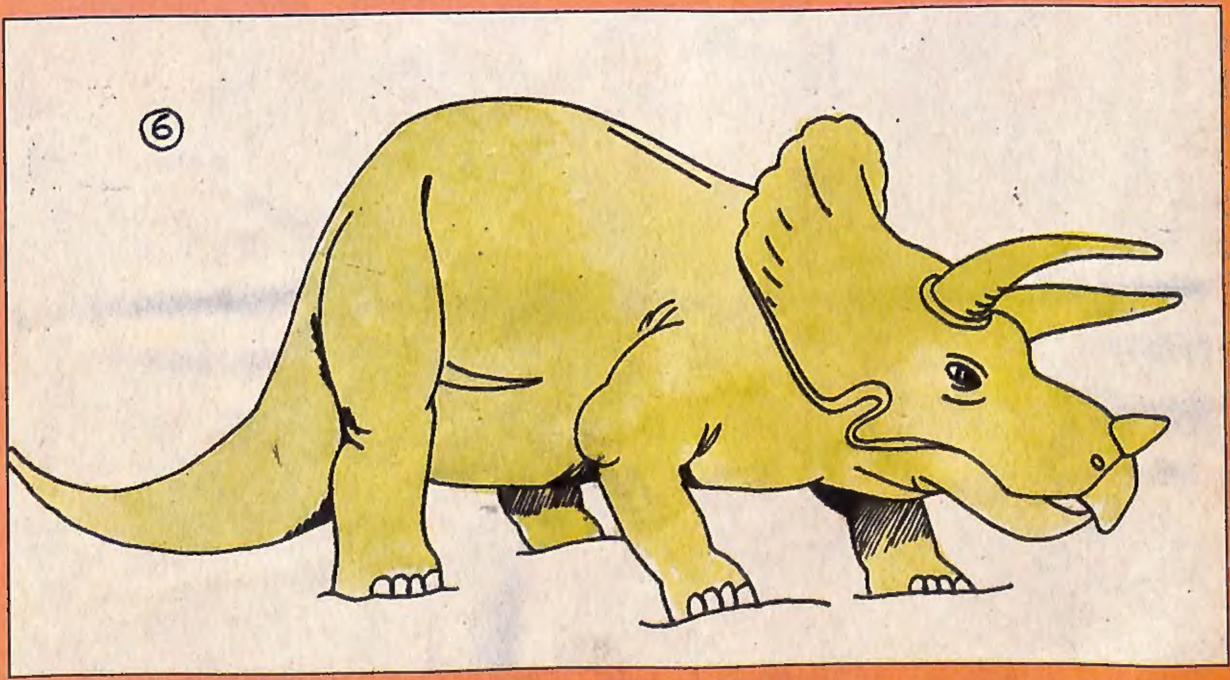

6

Çizimdeki taramaları inceleyerek siz de çiziminizi taramalarla belirginleştirin. Dinozor dergilerindeki Triceratops resimlerine bakarak üç boynuzlu dinozorunuzu renklendirebilirsiniz.